

1KE系列安装联接尺寸:

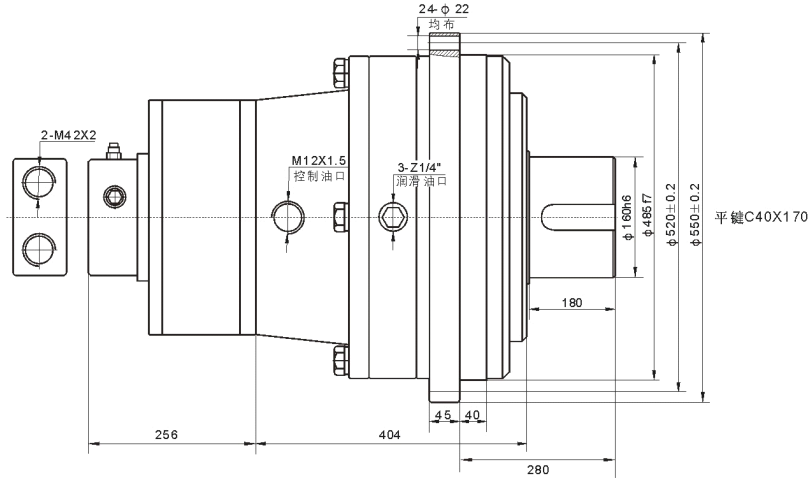

其它输出方式:



矩形外花键轴D
10-140d11x160d11x22f8

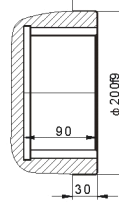

矩形外花键轴D
10-140D11x160D11x22H9

如须特殊输出方式, 请致电我公司

性能参数:

| 型号 TYPE | 额定扭矩 N.m | 转速范围 r/min | 最高压力 MPa | 配用马达 Hydraulic motor | 减速比 Ratio | 制动器 Brake | | 自重 KG |
|-------------|-------------|---------------|-------------|-------------------------|--------------|--------------|---------------|----------|
| | | | | | | 静制动扭矩 N.m | 最小开启压力 MPa | |
| 1KE-30000** | 30000 | 0.1-50 | 20 | 1QJM42-2.0 | 5 | 20000 | 3.0 | 500 |
| 1KE-36000** | 36000 | 0.1-45 | 20 | 1QJM42-2.5 | 5 | 20000 | 3.0 | |
| 1KE-23000** | 23000 | 0.1-30 | 10 | 1QJM42-3.2 | 5 | 20000 | 3.0 | |
| 1KE-28000** | 28000 | 0.1-30 | 10 | 1QJM42-4.0 | 5 | 20000 | 3.0 | |
| 1KE-32000** | 32000 | 0.1-25 | 10 | 1QJM42-4.5 | 5 | 20000 | 3.0 | |